

EL REGLAMENTO

- **Indumentaria:** En las zonas de juego y de prácticas no se puede ir con pantalones vaqueros ni de deporte. Los 'piratas' sólo están permitidos para las mujeres. El chándal está prohibido, así como las camisetas de tirantes o de cuello redondo. Deben usarse polos con cuellos.
- **El juego:** 'Piense sus golpes, pero camine deprisa'. El juego lento provoca amonestaciones del 'marshall'. El uso de teléfonos móviles debe restringirse al máximo.
- **Mantenimiento:** Los responsables del campo creen que se deben mejorar algunos aspectos como la reposición de 'chuletas', el rastreado de 'bunkers' y el arreglo de los 'piqueés' de los 'green'.

autoabastecimiento del campo».

Habrà que esperar más tiempo para estrenar los nuevos accesos. El tramo que falta de la variante de Gallarta no se abrirà al tráfico hasta finales de 2007. La Diputación también estudia mejorar las comunicaciones por transporte público. Otro de los aspectos que hay que resolver es la presencia de animales sueltos en los viales del entorno, pese al acuerdo que se alcanzó con los ganaderos.

En el aspecto técnico, se instalarán paneles informativos de cada hoyo y se harán algunos cambios en el campo de nueve hoyos «para facilitar el aprendizaje». Los responsables forales también esperan mejorar «en la concienciación sobre las reglas de etiqueta y normas de uso del campo».

MÁS INFORMACIÓN
www.meaztegi-golf.com

Todo un «reto» para los golfistas

T. A. BILBAO

El de La Arboleda es un campo «muy bonito y técnicamente difícil» para los jugadores. «Es un reto», resume una veterana en este deporte. Además de la dificultad del recorrido, en el que se han introducido varios obstáculos, «se pierden muchas bolas. Las calles son estrechas y en cuanto te desvías un poco te vas al 'rough'». Allí cuesta mucho encontrarlas porque la hierba está crecida. «Es como una selva». Éste uno de los aspectos técnicos que intentará solucionar la sociedad Meaztegi.

En el campo de 18 hoyos, «los nueve últimos son más difíciles que los anteriores». Especialmente el 12, que tiene «un buen desnivel a la derecha». Las privilegiadas vistas compensan el esfuerzo de los golfistas, que además de pericia necesitan tiempo para completar el recorrido. «Unas cinco horas» para los 18 hoyos

Los que repiten dicen que lo mejor es acudir de lunes a jueves, porque los fines de semana «hay muchísima gente». El viernes es uno de los días de mayor actividad en el recinto.



PRUEBA. Un monitor corrige la posición a una visitante. / F. GÓMEZ

150 vecinos de la zona disfrutaron de la jornada de puertas abiertas

UNAI MORÁN LA ARBOLEDA

Las instalaciones de Meaztegi Golf recibieron ayer por la tarde la visita de unos 150 vecinos de La Arboleda, Triano y La Reineta, los núcleos de población más cercanos al campo de juego. Los residentes pudieron ver y recorrer el recinto deportivo durante una jornada de puertas abiertas organizada por la Diputación.

La visita comenzó con el discurso del diputado de Medio Ambiente,

Iosu Madariaga, quien aprovechó para «felicitar a los vecinos y agradecer su comprensión por las molestias ocasionadas durante los tres últimos años». Posteriormente, los asistentes accedieron al interior de las instalaciones, donde responsables de Meaztegi Golf explicaron el itinerario a realizar.

Las primeras muestras de asombro entre el público llegaron con la visita a los vestuarios. «Es increíble el lujo que se percibe; se nota que esto lo practica gente de alta

«Por la televisión parece sencillo, pero es difícil darle a la bola», constataron

condición social», exclamaba uno de los asistentes, sorprendido ante el diseño del habitáculo y la calidad de los materiales empleados en la construcción. Posteriormente, los vecinos acudieron al cuarto de palos y después salieron al exterior de las instalaciones para poder visitar la escuela de golf.

Increíbles panorámicas

La siguiente parada se realizó en el campo de prácticas. Allí, muchos de los invitados probaron nuevas sensaciones dando sus primeros golpes: «Por la televisión parece sencillo, pero cuando lo intentas es mucho más complicado», señalaba Teresa, la primera que tuvo oportunidad de lanzar una bola. Otros como Iker, en cambio, contaban ya con algo de experiencia, aunque de poco les sirviera: «Jugué una vez en un campo de Estados Unidos, pero ya se me ha olvidado casi todo», se justificaba el joven jugador ocasional.

Finalmente, los vecinos acudieron al campo profesional de 18 hoyos, desde donde pudieron observar increíbles panorámicas de la comarca: «Es muy positivo que se haya recuperado esta zona, ya que antes estaba infrutilizada y la gente no tenía acceso a estas maravillosas vistas», valoraba Aitziber, una de las residentes. Como colofón a la jornada, los invitados pudieron disfrutar de un aperitivo gratuito en la cafetería.

Club lector diez!

“El diluvio que viene”

De la mano de José Luis Moreno se presenta en Aste Nagusia uno de los más grandes musicales. Una ambiciosa producción que integra a casi 200 profesionales. Un espectáculo que no escatima en medios para conseguir los efectos más deslumbrantes.

“El Diluvio que viene” es la historia de amor más maravillosa y divertida que depara, al final, una sorpresa que emocionará a los espectadores. Cuenta entre otros con Gisela, la sensacional cantante de “Operación Triunfo” que puso voz a dos producciones de la factoría Disney, “Peter Pan” y “La Bella y la Bestia” o Paco Morales, famoso actor, cantante y bailarín que se dio a conocer como miembro de “La Década Prodigiosa”.

No te pierdas esta fantástica obra y recuerda que con tu tarjeta de socio tienes un 20% de descuento.

Palacio Euskalduna •
(Del 24 de Agosto al 11 de Septiembre)

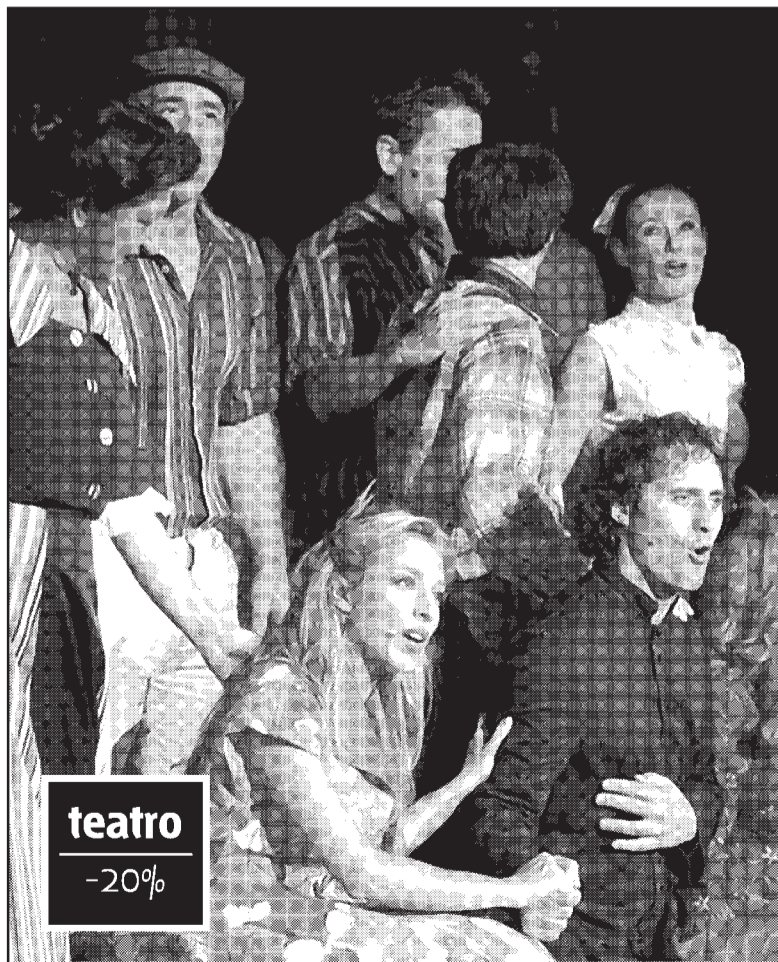

teatro

-20%

Atención telefónica: 902 33 10 10, de lunes a viernes de 9 a 18 hs. y los sábados, de 9 a 14 hs. Visítanos en: www.elcorreodigital.com/clublector10
Delegación de El Correo: Rodríguez Arias 43, de lunes a viernes, de 9 a 14 hs. y de 16 a 19,30 hs. Sábados de 10 a 13,30 hs. Los Domingos no hay servicio.

(salvo error tipográfico, no acumulable a otras ofertas)

Compra de entradas con descuento, una entrada por socio, presentando tarjeta VISA o carnet de socio y DNI.