PRECIOS DE INSERCION
Anuncios plana, línea..... 2 ptas.
Anuncios preferente, línea 0,50 »
Esquelas plana, línea..... 0,25 »
Sueltos á pastilla redacción 0,90 »
Anuncios oficiales, línea..... 1 »
Anuncios Círculos de Recreo, íd. 0,60 »
Anuncios, de 5 á 50 pesetas línea.
Anuncios mortuorios, precios convencionales. Rebaja del 50 por 100 llegando á 5 inserciones.
Dirigirse, Administración é Imprenta Gran Vía, edificio de EL NOTICIERO.
PAGO ADELANTADO

EL NOTICIERO BILBAINO

DIARIO IMPARCIAL

DEFENSOR DE LA UNION VASCONGADA, ECO DE LOS INTERESES VASCO-NAVARROS Y EL DE MAYOR CIRCULACIÓN EN EL NORTE DE ESPAÑA

Fundado en 1876 por don Manuel Echevarria

PRECIOS DE SUSCRIPCION
En Bilbao, 3 meses..... 6 ptas.
En el resto de España, 3 íd. 7,50 »
Extranjero, un año..... 75 »
Número suelto ..... 0,10 »
Número atrasado ..... 0,25 »

Las suscripciones cobradas fuera de esta Administración, Gran Vía, número 11, Bilbao, costarán una peseta más al año.

PAGO ADELANTADO

Franqueo Concertado | AÑO XLVII | Martes 27 de Septiembre de 1921 | Número 16.691

BASTONES
IMPERMEABLES
PARAGUAS
EL ANDORRANO
CAMISAS A MEDIDA
VICTOR 7.

¡Recuerde V.!
que las enfermedades de
ESTÓMAGO E INTESTINOS
por antiguas que sean, se curan tomando después de las comidas el
DIGESTÓNICO
De venta en farmacias y droguerías.

Notas Bilbainas

...ndorrante como su anterior y el ... son, ¡Recontra con las "be... sociales!

...se dió a comentar dos co... diferentes entre sí, como ima... para la provincia

...la falta del señor Regueral en ..., cosa que algunos califi... broma sin billete de vuelta.

...marcha del segundo batallón ..., cuyo billete de vuelta ... lo que sea en próxima fecha.

...¡Que te acoon!

...batallón de Garellano se ..., y desde allí quizá a Me...

...poblaciones de donde sa... voluntarias, se esfuer... a "esa" soldados de to... que les hagan más lle... de la campaña.

...hacer eso por Garellano. ... por tierras africanas, los ... carecen de agua, y ... evitar ese tormento á los ... allí van, llevando en sus ... del bochito.

...Ayuntamiento trata de ad... hermosas máquinas de rie... que subirá sus necesidades ... de la limpieza pública. ... algibes van a desto...

...habían montarse éstos sobre ... auto y así, con un pe... paso, enviarlo a Málaga, ... allí sobre Garellano?

...algún edil que recoja esta ... que brindar a Bilbao ... mediación, algunos de los ... espectáculos?

...chinches, ...

...has, mosquitos ...

Incluso se ... ... las cargo nuevamente de la ... de la Diputación don Fer...

...Arizaldo marchará hoy a ... asuntos particulares.

...oficina informatoria de la ... facilitaba noticias de ... en las últimas ope... el cabello rasco, que será ... los medios que propor... Diputaciones.

...Luis José Aulestia, es ar... de Ondárroa y fué he... en el zoco El-Had de ...

...Arizaldo manifestó a los ... había asistido a los funo... del teniente don Jo... del teniente coronel de ... muerto en Marruecos, y ... acontecimiento del acto de ... la Semana agro-pecuaria ... había asistido en ... presidente de la Diputación ..., el cual pronunció un ...

...la presidencia de la Di... Comisión formada por ... Bilbao y los párrocos de ... y de Lejona, que conver... Arizaldo sobre la ... terrenos para el nuevo ...

...Gremio de labra... Pío Baroja, visitó al ... para regale se instala...

...lumbrado como su anterior y el ... ¡Recontra con las "be... sociales!

...se dió a comentar dos co... diferentes entre sí, como ima... para la provincia

...la falta del señor Regueral en ..., cosa que algunos califi... broma sin billete de vuelta.

...marcha del segundo batallón ..., cuyo billete de vuelta ... lo que sea en próxima fecha.

...¡Que te acoon!

...batallón de Garellano se ..., y desde allí quizá a Me...

...poblaciones de donde sa... voluntarias, se esfuer... a "esa" soldados de to... que les hagan más lle... de la campaña.

...hacer eso por Garellano. ... por tierras africanas, los ... carecen de agua, y ... evitar ese tormento á los ... allí van, llevando en sus ... del bochito.

...Ayuntamiento trata de ad... hermosas máquinas de rie... que subirá sus necesidades ... de la limpieza pública. ... algibes van a desto...

...habían montarse éstos sobre ... auto y así, con un pe... paso, enviarlo a Málaga, ... allí sobre Garellano?

...algún edil que recoja esta ... que brindar a Bilbao ... mediación, algunos de los ... espectáculos?

...chinches, ...

...has, mosquitos ...

Incluso se ... ... las cargo nuevamente de la ... de la Diputación don Fer...

...Arizaldo marchará hoy a ... asuntos particulares.

...oficina informatoria de la ... facilitaba noticias de ... en las últimas ope... el cabello rasco, que será ... los medios que propor... Diputaciones.

...Luis José Aulestia, es ar... de Ondárroa y fué he... en el zoco El-Had de ...

...Arizaldo manifestó a los ... había asistido a los funo... del teniente don Jo... del teniente coronel de ... muerto en Marruecos, y ... acontecimiento del acto de ... la Semana agro-pecuaria ... había asistido en ... presidente de la Diputación ..., el cual pronunció un ...

...la presidencia de la Di... Comisión formada por ... Bilbao y los párrocos de ... y de Lejona, que conver... Arizaldo sobre la ... terrenos para el nuevo ...

...Gremio de labra... Pío Baroja, visitó al ... para regale se instala...

...len focos eléctricos en el barrio de Buya y en la carretera de Castrejana, donde hace mucha falta.

Con la misma pretensión estuvieron ayer en la Alcaldía varios vecinos de Torre Urízar, los cuales, además del de luz eléctrica, pidieron que se atienda el servicio de limpieza y otros.

Ayer presentaron al señor Arrugaeta una niña abandonada.

El alcalde interino ordenó que fuera recogida en el Asilo de la Casilla.

El aviador francés De Romanet, muerto trágicamente en las pruebas de la Copa Deutsch. (Foto Vidal).

DE MI BUZON

Simpático "Chimbito": Nos enteramos por tus leídas "Notas Bilbaínas" del día 25 (domingo) de una nota firmada por "Varios chimbitos dormilones", cuyo texto nos parece ofensivo para los vecinos de la Alameda de San Mamés, que no pertenecemos a la clase de "aves nocturnas".

De todos modos, si es cierto que los criaderos de animales de distintas raza son un verdadero foco de infección, deben desaparecer.

Ahora bien, estos firmantes, por omisión u olvido, se han dejado en el tintero, lo que verdaderamente es foco de infección; las basuras que vecinos poco escrupulosos arrojan durante el día y particularmente a la noche, por las zaguerías de dichas casas al solar a que se refieren en su dicha nota, y que si no se pone coto a tanto abuso, no faltarán enfermedades por faltas, que arriba indicamos, de tanto desaprensivo.

Dése una vuelta por el solar de referencia el señor inspector de Sanidad y comprobará que esto es muy cierto, y estamos seguros, que hallará manera de solucionar esta verdadera vergüenza.

No queremos molestarte más y con gracias anticipadas, esperamos se resuelva cuanto antes todo este conflicto de higiene pública.—*Varios chimbitos que se acuestan temprano*"

CHIMBITO

EL JEFE MORO MIZZIAN "EL BUENO" CON SU HIJO, TENIENTE DE INFANTERIA QUE FUE HERIDO GRAVEMENTE EN IGUERIBEN. (Foto Vidal).

NUESTRAS CRONICAS DE LA GUERRA

LA ACTUACION DE LOS MOROS

Ya es viejo el caso; pero como estamos en completa calma; como las operaciones del avance van despacio; como no podemos hablar de planes futuros ni de preparativos, aunque nos los pasen por delante de las narices, ¿de qué vamos á hablar? De lo pasado. Y como creo que lo que voy á contar si no es nuevo no lo ha contado aun nadie con pelos y señales, allá voy á contarlo yo para que pasemos el rato agradablemente.....

Se trata de aquel famoso camión blindado—á cualquier cosa chocolate etc—que los moros cogieron con trampa en la carretera de Sammar. Un mes hace de esto: aún está allí el auto ó lo que quede del auto. ¿Saben Vds. como fué la cosa? ¿Saben Vds. que los nuestros fueron avisados la noche anterior por un deudo de Abd-el-Kader de todo lo que habían tramado los moros? Y dirán Vds. al llegar aquí:—¡Pues si lo sabían, cómo cayeron en el lazo? ¡Velay! Eso es lo que yo quiero contar.

Sí; lo sabíamos todo: que los moros habían abierto una zanja en la carretera: que luego la habían tapado disimulándola con un piso artificial destinado á hundirse al paso del artefacto: no se sabía exactamente el lugar; pero las referencias decían que á muy corta distancia del Zoco el Had. Y así era la verdad. El auto cayó en la trampa á menos de seiscientos metros del campamento citado. Los nuestros pensaron burlar la estratagema rifeña siguiendo exactamente las huellas ó carriladas inconfundibles del mismo auto, que cuarenta y ocho horas antes había hecho igual camino.

Allí donde faltaran las huellas estaba la trampa. No había más que caminar con precaución para burlarse después de los rifeños. No estaba mal pensado ¿verdad? Pero el hombre propone y Al-lah dispone. Y estaba escrito que por esta vez habíamos de ser nosotros los burlados. Salió el auto llevando al chofer, á su ayudante, á los fusileros de custodia y á dos oficiales de artillería que por *sport* quisieron formar parte de la expedición y que luego se ganaron la primer chillería... Y gracias á que salvaron el pellejo. El chofer seguía exactamente las carriladas, examinando con atención el dibujo que las cubiertas de caucho dejan impreso en el polvo. Todo fué bien hasta llegar á un recodo que la carretera forma á unos cuatrocientos metros del Zoco. Allí hay, plantados sin duda por el propio "Chitan" (que es como los moros llaman al diablo) ¡los dos únicos árboles que existen en diez leguas á la redonda! No hay otros en toda la carretera hasta Sammar. En la copa de aquellos arboles colocados uno á cada lado del camino, se embescaron media docena de moros perfectamente ocultos por el follaje. Como el chofer y su ayudante llevaban los diez sentidos—cinco cada uno—pendiente del examen de los dibujos de las rodadas, no se fijaron en los arboles y al pasar el auto por debajo de ellos, de sus ramas, los moros ¡pum, parrum-pum-pum! hicieron una descarga sobre los ocupantes, pues he de advertir que estos temibles autos blindados no llevan cubierta protectora, sino que van abiertos por arriba como cajón sin tapa. Ya dije que á cualquier cosa llaman camión blindado.

La descarga causó la muerte á tres soldados é hirió mortalmente al chófer, que cayó de bruces sobre el volante. El ayudante del chófer cogió entónces el volante, y con el objeto de salir prontamente de la emboscada puso el auto en tercera velocidad, sin fijarse ya en las carriladas... Justamente á cien métros de los arbolitos estaba la trampa. Cuando se advirtió era ya tarde. El auto cayó en la zanja é inmediatamente fué atacado por un enjambre de enemigos.

Lo demás ya es sabido. Al ruido de la primera descarga salió á la carrera del campamento una Compañía de la Corona, que tuvo que desplegarse y batirse á la desesperada para ver de rescatar el auto. Sólo se consiguió proteger la retirada de los ocupantes, que salieron entre un diluvio de plomo, sufriendo bajas antes de llegar al núcleo de nuestras fuerzas. El camión se quedó allí y aun pasará en el camino un rato. Los moros no han podido aprovechar nada de él.

MOHAN-EL-YEBLI.

MOTORES ELECTRICOS
y de GASOLINA
BASCULAS "FAIRBANKS"
reconocidas como las más exactas y perfectas.
¡Enormes existencias!
ARCADIO D. de CORCUERA
GRAN VIA, 36.—BILBAO
1-c

La política de protectorado

Francia—dice *La Epoca*—no reconoce limitación a sus derechos en la zona de su influencia, y nosotros tenemos los mismos derechos exactamente en la zona nuestra, sino antes, cuando esa limitación no existía.

Para el mantenimiento del órden debe hallarse siempre interpuesto entre el indígena y España la autoridad del Jalifa, como encarnación del Majhzen. Esto es lo que se llama gráficamente el Protectorado-pantalla, y a ello ha obedecido el general Berenguer cuando ha hecho su entrada en Nador precidido de un askari con la bandera del Jalifa.

Al comportarnos así, no inventamos nada nuevo. Teóricamente, hay muchos libros que explican y desarrollan el concepto de Protectorado; pero, en la práctica, hay unas instrucciones del general Lyautey en la zona francesa que, con las modificaciones que sea preciso hacer, podemos tomar como modelo para nuestras zonas. Nos referimos a las "Instrucciones generales para la organización del Mando", dadas por el ilustre mariscal francés con fecha 19 de Agosto de 1902. En ella se atiende a la organización política y a la acción militar, y para las dos se dan reglas concretas.

En el orden militar, el general Lyautey establecía estos tres principios fundamentales:

1° No emprender, salvo casos de agresión inmediata, operaciones militares que no hayan sido de antemáno políticamente preparadas.

2° Acostumbrar a las cábilas vueltas al órden á defenderse á sí propias, sin necesidad de apelear constantemente al apoyo francés, y á no arrastrar á Francia a ocupaciones estemporáneas o excéntricas, haciendo así una explotación del espíritu generoso de las tropas en interés del orden general; y

3.° Constituir *gums* por tribus, primero, para seguridad de la cábila, y segundo para disponer de contigentes irregulares que ahorren las tropas metropolitanas.

En el orden puramente de organización política, el mariscal Lyautey recomendaba la apelación constante al concurso de las autoridades indígenas; la reconstitución de la autoridad local tradicional en las comarcas que se fuesen sometiendo, el amplio uso de la asistencia médica indígena y la compra de bastimentos en el terreno.

El fondo de esta política de Protectorado se ve bien claro. Consiste en que los tropas vayan avanzando a medida que se conquista la voluntad de los comarcanos. Las irradiaciones metódicas van siendo vanguardia de los soldados, con lo cual estos hacen mas el papel de llamados que el de dominadores.

Estableciendo el Ejército en una cábila, debe organizarse politicamente, con sus caides, sus jueces, con lo cual se acostumbran los indígenas a la idea de que no es a un país extraño al que están sometidos, sino que entre ellos mismos se ha establecido una gradación jerárquica. Y como al amparo de esto se abren vias de comunicación, se realizan compras, se implantan negocios, se crean dispensarios y escuelas, ya atrayéndose al moro. No se trata, pues, de tener muchas o pocas posiciones, en el litoral ó en el interior; hay que tener las que el terreno exija, pero bien dotadas y no como un centro de dominación, que genere odios y repulsiones, sino como un centro de atracción, en el que se ejerza constantemente una labor política.

Todo esto, además, ha de atemperarse á las condiciones de la cábila. El territorio *bled-essiba*, ó sea el tradicionalmente insumiso, no puede ser equiparado al territorio *bled-es-amajhzen*, sometido antiguamente a los Sultanes. En el mismo Melilla, los quebdanies son muy distintos de los bocoyas y beniurriaguelos; los primeros han estado a veces bajo el dominia de muhallas jerifianas; los segudos sólo han reconocido, y en periodos de corta duración, autoridades de hecho, como la de El Roguí.

Los franceses, en un dahir de 12 de Septiembre de 1914, denotaron distinta organización que para las demás a las cábilas de Beni-Mtir, Guerrau, Beni Guil y Zaian. Consideraban a estas de origen bereber y establecieron otro régimen y adminisracción mas individualizado que el de la tribu árabe.

Nosotros tenemos que obrar así también. Es preciso ir eligiendo para el gobierno y administración de las cábilas hombres que las conozcan, que posean influencia y prestigio en ellas, que obren con mas o menos autonomía del Jalifa, según el grado en que posean el sentimiento de sumisión y jerarquía; pero acostumbrando siempre al indígena á acudir al caid propio, no al jefe militar de España.

Esta es la verdadera política de Protectorado. En los avances actuales, lo que primero importa es el castigo, y a él debe de irse sin vacilaciones, pero con distinciones, como muy acertadamente ha dicho el coronel Riquelme, ya que no todas las cábilas son igualmente culpables. Después del castigo tan pronto como se consolide la ocupación, creemos que el Alto Comisario debe poner al servicio de toda esa idea de Protectorado su inteligencia y sus actividades.

HOJALATA
INGLESA Y NACIONAL
DELCLAUX Y C.ª—BILBAO

Rogamos á nuestros colaboradores, suscriptores, anunciantes y cuantos tengan que dirigirse por correo á EL NOTICIERO BILBAINO hagan constar en sobre el

APARTADO, 65

que exigirlo así el Reglamento de Correos.

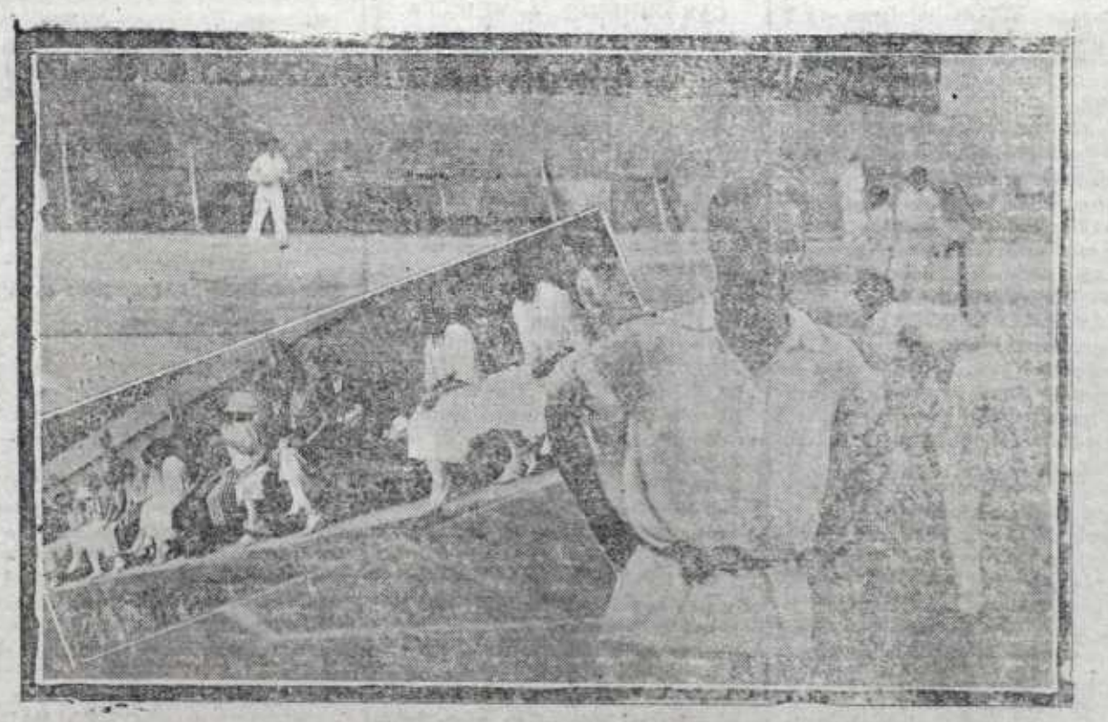

EL CAMPEONATO DE TENNIS EN LAS ARENAS.— UN PARTIDO—EL CAMPEON ESPAÑOL MANUEL ALONSO— VISTA DE UNA TRIBUNA. (Foto Espiga).