

# Un juez ordena evaluar el riesgo que supuso el depósito de lindane en Barakaldo

El Instituto Nacional de Toxicología tendrá que **valorar las muestras recogidas en 2001** que detectaron altas cantidades de contaminantes

UNAI MORÁN BARAKALDO

El problema del lindane en Barakaldo ha retomado actualidad. El Juzgado de Instrucción número 2 de la ciudad fabril ha instado al Instituto Nacional de Toxicología a que se pronuncie sobre si el «almacenamiento clandestino» de lindane en las antiguas instalaciones de la empresa Bilbao Chemicals, en la vega de Ansio, supuso un grave riesgo para «la salud humana, el medio ambiente o la vida animal». Este requerimiento supone un avance en la querrela criminal interpuesta por la asociación ecologista Lur Maitea en 2001 contra la Sociedad Pública de Gestión Ambiental del Gobierno vasco (Ihobe), propietaria entonces de los terrenos.

La jueza encargada del caso ha solicitado también una valoración del riesgo que pudo implicar la actividad de la fábrica que pro-

movió el Ejecutivo y que convirtió, entre 1999 y 2001, casi 5.000 toneladas de lindane puro en triclorobenceno, un material útil en la elaboración de diferentes productos industriales. Asimismo, la entidad investigadora deberá evaluar la afección de los vertidos de lindane que Ihobe realizó en aquella época al río Galindo.

El Instituto Nacional de Toxicología tendrá que valorar ahora el riesgo de las muestras que ya tomó en la zona en el año 2001. Los análisis detectaron entonces elevadas cantidades de metales pesados como plomo o arsénico, además de elementos contaminantes relacionados con el lindane. «Almacenaron y trataron residuos tóxicos en una zona muy densamente poblada y lo hicieron, incluso, con prevaricación, pues conocían los riesgos y la ilegalidad del proyecto por dos informes previos solicitados a empresas indepen-

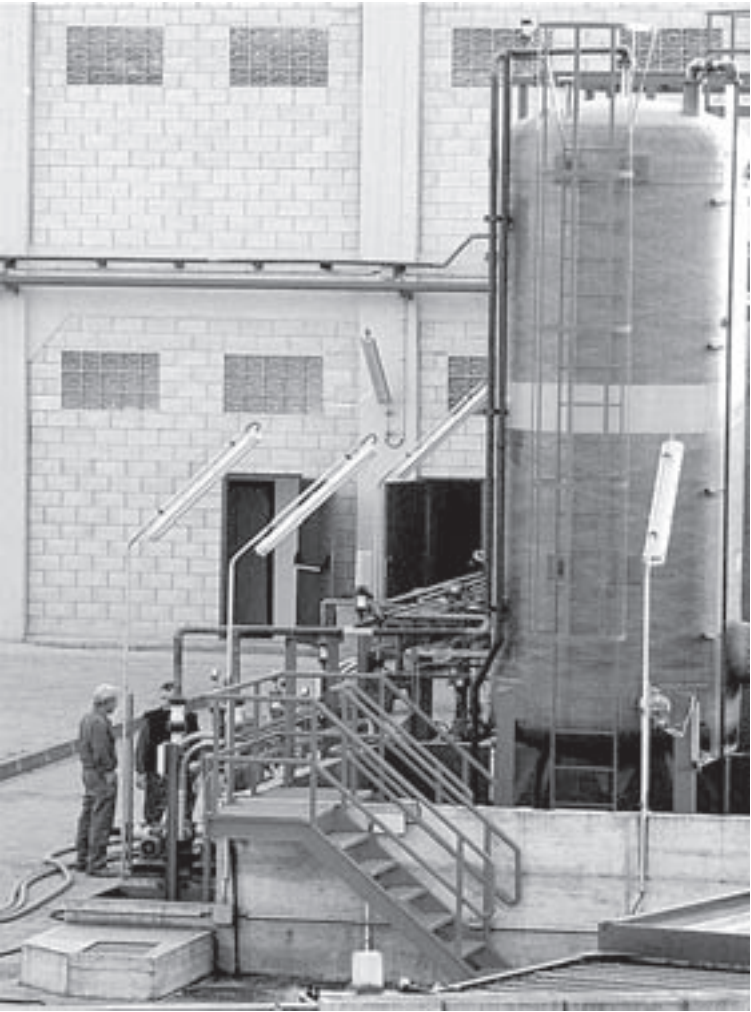

LA PLANTA de tratamiento funcionó de 1999 a 2001. / N. MARTÍNEZ

dientes», asegura la portavoz de Lur Maitea, Consuelo Elosua.

## Peligro «letal»

Los estudios imparciales advertían sobre el alto riesgo de los residuos tóxicos para la población. Según el primer informe, elaborado por la empresa Itsemap Fuego, un accidente grave en las instalacio-

nes hubiera sido «letal» para los habitantes de barrios como «Lutxana, Landaburu, Cruces o Zuazo». La firma descubrió, además, tierras contaminadas en diversas zonas de la ciudad e incluso concentraciones de lindane en los filtros de aire acondicionado del hospital de Cruces.

Posteriormente, la compañía Gil

## Medio siglo de residuos

U. MORÁN BARAKALDO

La empresa Bilbao Chemicals se instaló en Barakaldo en 1944, bajo el nombre Insecticidas Cóndor, para dedicarse a la fabricación de pesticidas. Durante 30 años depositó los desechos resultantes del proceso – la mayoría, lindane – en vertederos ilegales.

En 1987 el Gobierno vasco obligó a la firma a parar los vertidos. Desde entonces, la empresa almacenó los residuos en sus instalaciones hasta que la saturación obligó a cesar las operaciones. El Ejecutivo inició en 1991 un expediente de expropiación forzosa y en 1995, compró los terrenos. Creó en ellos una planta para la conversión del lindane puro en triclorobenceno y otros derivados, pero el producto no encontró salida en el mercado y fue enviado a India. El resto del lindane, mezclado con tierras, fue trasladado en 2001 a la celda de seguridad de Argalarrio.

y Carvajal advirtió sobre la posible responsabilidad civil y penal del Gobierno vasco, como responsable de los terrenos contaminados, al permitir el «almacenamiento clandestino e ilegal» del lindane en pésimas condiciones de seguridad. El estudio también descubrió la inexistencia de ciertas licencias de actividad por parte del Ihobe.

### NÁUTICA Comienzo PER

Escuela Náutica Sotavento  
94 491 38 01 - 626 89 09 95  
www.sotaventononline.com

GETXO - ZAMUDIO - INTERNET

6 VIV. RURALES INDEPENDIENTES EN RIVA, A 7 km. DE RAMALES CANTABRIA

PARCELAS DE 450 m2. SOBRE EL RIO ASON A 1 km. DEL FUTURO CAMPO DE GOLF DE OGARRIO. 107 m2. CONST.+ 60 m2 DE PORCHE CON POSIBILIDAD DE BAJO-CUBIERTA. DESDE 230.000 € - 942.037777-680706475

psicología  
clínica y de  
la salud

isep  
clínica

Nuevo servicio de  
**Asesoramiento  
Familiar y Mediación**

Te guiamos y ayudamos en  
la resolución de conflictos  
matrimoniales, la reconcilia-  
ción y los trámites legales.

**ISEP Clínic Vitoria-Gasteiz**  
Laskaray, 6 bis, pta. 6  
**945 13 85 03**

### ESTETICISTA RESPONSABLE

Ref. (EST)  
Dominando trabajo en cabina  
Con más de tres años de experiencia

Interesadas enviar URGENTEMENTE Curriculum Vitae, fotografía reciente y e-mail, indicando en el sobre la referencia EST a:  
HYDRA. Centro Comercial Artea.  
Barrio Peruri 33. Leioa 48940 (Vizcaya)

Se contestará únicamente a las candidatas preseleccionadas.  
Se garantiza absoluta confidencialidad durante el proceso de Selección.

### DR. DEL CASTILLO - DRA. MARCÉ

Médicos Especialistas Aparato Digestivo

### ENDOSCOPIA CON SEDACIÓN

CONSULTA APARATO DIGESTIVO • HIGADO • TRATAMIENTOS  
ENDOSCÓPICOS • HEMORROIDES • OBESIDAD (BALÓN GÁSTRICO), ETC.

CLÍNICA GUIMON - Bilbao  
REINA M<sup>a</sup> CRISTINA, 10 - LAS ARENAS • 652 758 443 - 94 410 03 26

I.M.Q., SANITAS, AZKARAN, REGON, LAGUN-ARRO, MAPFRE, ETC. 24/24

### Bilbao Hileta Zerbitzuak

Servicios Funerarios

#### OHARRA

Marxtoaren 1etik aurrera bisitetarako ordutegi hau egongo da Bilbok hilerrian (lehen Vista Alegre):  
Egunero: 08:00-18:00  
Ekainean, uztailan, abuztuan eta irailean: 08:00-20:00  
Bilbo, 2006ko otsailaren 25a

#### AVISO

A partir del próximo día 1 de marzo se va a proceder a una nueva regulación del horario de visitas en el cementerio de Bilbao (antes Vista Alegre):  
Todos los días de 08:00 a 18:00 horas.  
Durante los meses de junio, julio, agosto y septiembre el horario será de 08:00 a 20:00 horas.  
En Bilbao a 25 de febrero de 2006.

### PROGRAMA SUPERIOR DE PUBLICIDAD Y COMUNICACIÓN EMPRESARIAL [PSPC]

Las empresas transmiten multitud de mensajes, ya sean voluntarios o involuntarios. Y es precisamente en la comunicación –unida al conocimiento del factor humano–, donde se encuentra la auténtica diferencia.

Dirigido a Profesionales y Directivos del ámbito de la comunicación empresarial e institucional, la publicidad, el marketing, el periodismo...

**Fecha de inicio: 3 de Marzo de 2006**

**Horario: Viernes tarde - sábados mañana (135 horas, durante 4 meses)**

### PROGRAMA SUPERIOR DE DIRECCIÓN DE RECURSOS HUMANOS [PSDRH]

El directivo de recursos humanos ha de ser capaz de contribuir a la formación y la articulación de las políticas estratégicas de la empresa de forma que se asegure una congruencia entre el rumbo del negocio y las capacidades reales o potenciales de los equipos humanos con los que se cuenta.

Dirigido a Técnicos y Directores de Recursos Humanos, profesionales y Directivos de empresa, que tengan responsabilidad sobre personas.

**Fecha de inicio: 3 de Marzo de 2006**

**Horario: Viernes tarde - sábados mañana (180 horas, durante 4 meses)**

Información e inscripciones:  
**94 470 24 86**  
Alameda Recalde, 50. Bilbao  
www.camarabilbao.com / www.esic.es