¿UN PISO COMO INVERSION, O COMO SATISFACCION? COMO LAS DOS COSAS

RESIDENCIAL LAS ARENAS
Las Mercedes, 34

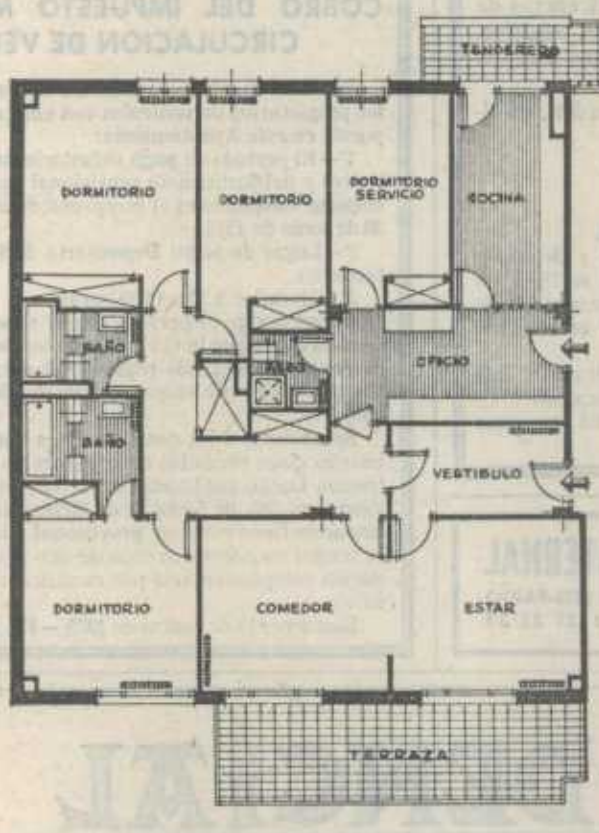

INFORMACION Y VENTA:
Inmobiliaria NEGUBIDE, S.A.
Diputación, 4 - Tel. 24 08 04 - BILBAO - o en el propio edificio

RESIDENCIAL LAS ARENAS
UNA INVERSION. Y UN PLACER.

Cantidades avaladas según ley de 57/1.968.
Banco de Vizcaya.

EL TIEMPO

Por Mariano Medina

Algún chubasco

MADRID, 24 (De nuestra Redacción).

Situación atmósferica actual y evolución probable.—El anticición no muy fuerte, afecta a la mayor parte de España, si bien los frentes de chubascos rozan ligeramente las regiones más septentrionales de la Peninsula.

El tiempo para hoy.—Hay que señalar un riesgo de precipitaciones en la mitad oriental del Cantábrico y cabecera del Ebro. Por lo demás, salvo intervalos nubosos, principalmente en el resto del Cantábrico, el tiempo se mostrará predominantemente seco y soleado. Y, además, con temperaturas en ascenso.

Mañana.—Alguna precipitación débil en Galicia. Ligero aumento de la nubosidad en la cuenca del Duero. Poco nuboso en el resto de España.

Temperaturas a 13 horas de ayer.—España: Bilbao, 11; Santander, 10; San Sebastiánn, 12; Vitoria, 7; Logroño, 9; Burgos, 6; La Coruña, 11; Valladolid, 10; Avila, 6; Soria, 9; Zaragoza, 11; Barcelona, 13; Valencia, 17; Madrid, 13; Sevilla, 17; Málaga, 18; Palma de Mallorca, 14, y Las Palmas, 19.

Extranjero.—Estocolmo y Copenhague, 5; Londres, 8; Bruselas, Ginebra, Paris, Frankfurt y Helsinki, 6; Zurich, 7; Burdeos y Milán, 11; Lyón, 8; Lisboa, 15; Roma, 12 y Moscú, 4.

Mar. Gran Sol y Vizcaya.—Vientos de componente norte, fuerza 5 con rachas de 6. Predominio de la fuerte marejada con áreas de muy dispersas de mar gruesa.

Cantábrico.—Vientos del norte al noroeste, fuerza 4 con alguna racha de 5. Marejada con áreas de fuerte marejada en alta mar.

Finisterre.—Viento variable, fuerza 3, generalizándose progresivamente al nordeste y aumento hasta 4 con rachas muy ocasionales de 5. Predominio de la marejada, con algún área muy dispersa de fuerte marejada, principalmente en su extremo nororiental, que supondrá una mar de fondo confusa con olas de dos a tres metros.

CONSULADO

HORARIO: LABORABLES Y FESTIVOS.
A LAS 5, 7,30 NUMERADA; NOCHE, 10

(Autorizada para mayores de 18 años y 14 acompañados). ● Venta de localidades con tres días de antelación. ● Taquilla de 11 a 1. Teléfono 433458.

ATENCION:

Esta pelicula no se proyectará en la presente temporada en ningún otro local de la provincia. Es una exclusiva del Cine Consulado.

ATLANTICA
Génova

EXTIENDE SU SERVICIO DE CONTAINERS AL PUERTO DE BILBAO CON ENLACES SEMANALES EN AMBOS SENTIDOS A:

NEW YORK, BALTIMORE, BOSTON Y NORFOLK
MONTREAL, TORONTO Y ST. JOHN (NB)

Ayentes Generales:
Mac Andrews & Co. Limited

Explanada Estación Marítima
SANTURCE (Vizcaya)
Tlf. 618800
Tlx. 33730-32036
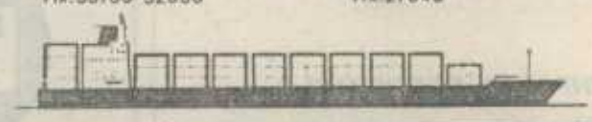
Marqués de Casa Riera, 4
MADRID-14
Tlf. 2216413
Tlx. 27643